PITEŞTI

AGENDA TA DE TIMP LIBER GRATUIT

www.zilesinopti.ro

zile și nopți

4 - 17 IULIE 2014

ÎNCEPUTUL POVEȘTII
VOASTRE

WWW.BIJUTERIATEILOR.RO

0372 75 75 75

Home Delivery & Take Away

Livrare gratuită!

Maestro Pizza & Delivery

Savurează acum cea mai bună pizza din orașul tău

Pizza - Pizza Sendviș - Pizza Felie - Covrigi

Str. Teiuleanu, nr.48 (vizavi de Prefectură)

Program Livrări: L-V: 08.00-02.00 * S: 10.00-02.00 * D: 11.00-00.00

http://www.facebook.com/MaestroDelivery

50% reducere la a 2-a
pizza mare quattro stagioni

Gratis 1 Coca Cola la 2 l la
oricare 2 pizza XXl sau 4 pizza mari

UN NOU LOOK!

25.07.2014

CONCERT

Laurențiu Cazan

30 Lei

recomandat de:

magicfm
Muzica inimii tale

NOU ÎN PITEȘTI!

CATALOGÂND CA FIIND O DOVADĂ DE CURAJ, NE-AM PROPUS SĂ REVOLUȚIONĂM CONCEPTUL DE PETRECERE DIN ORAȘ! ÎN CAZUL ÎN CARE RISCAȚI VĂ PUTEM GARANTA DISTRACȚIA ȘI MULTE SURPRIZE!

FUN

BEST DRINKS

LIVE MUSIC

EAGLE PUB

Str. Armand Călinescu, (vis a vis de Baia Comunală)
Rezervări & Detalii: 0725 163 165, 0756 597 291

INDIFERENT DE CE PLANURI AI PENTRU URMĂTOARELE 2 SĂPTĂMÂNI, NU RATA EVENIMENTELE DE MAI JOS

Program de vară la Muzeul Județean Argeș

Programul de vizitare al Muzeului Județean Argeș se modifică începând cu 1 iulie până la 1 septembrie 2014. Expozițiile permanente, Cabinetul Numismatic, Expoziția de flori de mină „Comorile adâncurilor, Muzeul Sportului Argeșean, Galeria Națională de Artă Naivă si Galeria de Artă "Rudolf Schweitzer – Cumpăna", au următorul program: **Luni – Marți: Închis; Miercuri – Duminică: orele 09.00-17.00**

JULIO IGLESIAS, în iulie și la București!

Anul trecut, fanii lui Julio Iglesias s-au bucurat de emoțiile puternice transmise în cadrul concertelor sale inegalabile. Sub semnul aprecierii față de publicul din România, Julio Iglesias ne va încânta și anul acesta și-n data de 22 iulie 2014, va urca din nou pe scena de la Sala Palatului alături de orchestra sa, pentru a le dărui admiratorilor muzicii sale un show special.

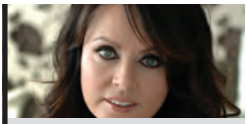

Sarah Brightman în Turneu European

Sarah Brightman, cea mai bine vândută soprană din toate timpurile concertează la București, pe 13 noiembrie, într-o producție grandioasă, care va avea loc la Sala Palatului. Show-ul pe care Super Starul Internațional îl va susține în capitala României face parte din turneul pe care artista îl va desfășura în această toamnă în Europa.

Hai la film!

Think Like a Man Too
Nebunie în Las Vegas

Continuare a hitului comic din 2012, Think Like a Man Too ni-i arată pe eroi gata să se destrăbălează în Las Vegas. Zeke, Dominic şi Cedric sunt invitați la o petrecere a burlacilor de pomină.

Cinema City Pitești

ÎNTREȚINEM BUNA DISPOZIȚIE CU

Bancuri

Un țăran mergea pe uliță și îl vede pe peștișorul de aur în țărână:
- Țărane, te rog eu, aruncă-mă în baltă și îți îndeplinesc ce dorință vrei tu... te rog, țărane...
Țăranul sta și se uita la peștișor... se mai gândește... se mai scarpină, se mai foiește...
- Hai mă țărane, te rog eu țărane, du-mă în baltă că uite mor... Vrei să mor?!
Țăranul ridică piciorul și îl strivește cu putere pe peștișor:
- Pe cine faci bă tu țăran?

Nea Ion își aștepta rândul la oftalmologie. Când intră în cabinet, fără nici-o explicație își dă jos pantalonii și îi arată medicului fundul.
Medicul mirat îi spune:
- Asta de ce ai făcut-o? Credeam că ai probleme cu ochii...
- Păi am probleme cu ochii, zise nea Ion. Vedeți firele acelea de păr ce le am?
- Da, le văd...
- Și le vedeți și pe cele adunate smoc și cu rahat pe ele?
- Da le văd și pe acelea, dar ce legătură au astea cu ochii?!
- Păi vedeți, când le smulg, îmi lăcrimează ochii...

Mergeam pe trotuar și cum iarna e gheață peste tot iar eu eram în pantofi, la un moment dat am alunecat și era să dau cu fundul de pământ, când, deodată, ca din senin, un băiat chipeș, frumos, cu ochi albaștri ca cerul, m-a prins în brațele lui puternice, s-a uitat lung la mine, privirea noastră s-a intersectat și el mi-a zis cu o voce blândă:
- Fă, proasto, uită-te pe unde mergi, că o să îți spargi fățăul și-ți dă borșul pe trompetă!
- Alinuța, știi fato că nu ne-am mai văzut de zece de ani. Cum ți se pare, par schimbată?
- Nu dragă, ești neschimbată!
- Măi, fato, spune-mi serios, cum arăt? Nu mă flata așa gratuit! Spune-mi foarte serios, cum arăt?!
- Păi serios, fato! Ești neschimbată! Tot ca naiba arăți ca și acum zece de ani.

HUSH CLUB &CCS

zile și nopți

magic fm 91.2 Muzica inimii tale

VINERI ȘI SÂMBĂTĂ petreceri cu dj

DUMINICĂ Prânzul în familie!

Profită de reducerea de 20% la meniul de bucătărie
(între orele 13.00 - 17.00)

Rezervări: 0733 956 283

Coca-Cola

www.clubhush.ro

HEINEKEN

Știința mingii de fotbal

CE SPUN CERCETĂTORII DESPRE BRAZUCA - MINGEA NEOBIȘNUITĂ CARE ESTE FOLOSITĂ LA CAMPIONATUL MONDIAL DE FOTBAL 2014?

Tradițional, mingile de fotbal aveau suprafața alcătuită din 32 de piese pentagonale și hexagonale, dar noul model ce este folosit la CM 2014 – numit Brazuca și proiectat de compania Adidas – este alcătuit din numai 6 piese. Fizicienii care au studiat mingea spun că acest design îi conferă o stabilitate mai mare decât a celorlaltor modele. Modelul cu suprafața din 32 de piese a dominat timp de decenii, dar, mai recent, proiectanții au început să experimenteze noi tipuri de construcție a suprafeței mingii. De exemplu, modelul Teamgeist II, folosit la Cupa UEFA din 2008, avea 14 piese. Modelul Jabulani, utilizat în cadrul CM 2010, avea numai 8 piese, dar a fost criticat de jucători, care spuneau că traiectoria acestei mingi era imprevizibilă.

Anul acesta, vedeta este modelul Brazuca, despre care proiectanții susțin că are o stabilitate mare în timpul deplasării prin aer. Cercetătorii de la Universitatea Tsukuba din Japonia au testat acest model, împreună cu modelele Teamgeist II, Jabulani și alte modele noi, precum și o minge cu aranjamentul tradițional de 32 de piese pe suprafață.

Cercetătorii au testat mingile într-un tunel de vânt, folosind un robot care să lovească mingiile (toate șuturile fiind identice), trimițându-le într-o plasă așezată la 25 metri depărtare. Specialiștii au observat în ce loc loveau mingile plasa în diferite condiții de rezistență la înaintare și forță ascensională, care influențează traiectoria prin aer. Cea mai „constantă", mai stabilă, s-a dovedit mingea Brazuca, urmată de modelul tradițional cu 32 de piese. Mingea Jabulani, care tinde să oscileze vertical în aer, s-a dovedit cea mai instabilă, confirmând criticile jucătorilor de la CM 2010.

Și totuși, fizica mingilor de fotbal este încă plină de necunoscute: materialele folosite, gradul de rugozitate a suprafeței, simetria, adezivii folosiți – toate influențează traiectoria mingii, iar efectele lor nu sunt înțelese în totalitate.

CATERING
CASA ARGESEANA

Din pasiune pentru gust!

Meniul Zilei
Ciorba + Felul II
12 lei

www.casaargeseana.ro

PROGRAM
Luni - Sambata orele 10:00-18:00

Livrare GRATUITA in PITESTI

COMANDA MINIMA 40 lei

Telefon: 0748 30 30 30

Pentru comenzi speciale (peste 30 meniuri)
Telefon: 0741 282 066

Timp de livrare: 45 min - 90 min
in functie de zona , complexitatea comenzii si gradul de ocupare)

Casa Argeseana a reusit sa-si promoveze serviciile de calitate prin aplicarea unor norme stricte de igiena si securitate a alimentelor, prin asigurarea unui echilibru nutritional optim al meniurilor si un mod atent si corect de prezentare al produselor.
Casa Argeseana se plaseaza in fruntea firmelor de profil de pe piata argeseana

Cafea cu scorțișoară pentru o sănătate mai bună

Dacă vrei să consumi scorțișoară altfel decât asociată cu dulciuri... cafeaua cu scorțișoară este perfectă pentru un gust special, putând să te bucuri de proprietățile acesteia. Iata ce ai de câștigat:

- aroma scorțișoarei îmbunătățește starea de spirtit.
- nivel echilibrat al zahărului din sânge: un studiu suedez la Universitatea din Lund arată că scorțișoara încetinește golirea stomacului după masă și ajută la menținerea unui nivel echilibrat al zahărului din sânge.
- scorțișoara previne formarea cheagurilor de sânge și blocarea capilarelor.
- dacă suferi de diabet de tip 2, un gram de scorțișoară pe zi contribuie la diminuarea nivelului de zahăr, de colesterol și trigliceride din sânge, conform unui studiu american realizat de Ministerul Agriculturii. De asemenea, previne și rezistența la insulină.
- scorțișoara conține nutrienți importanți: doar două linguriță de scorțișoară îți asigură jumătate din doza zilnică recomandată de mangan, dar și cantități semnificative de calciu și fibre.
- foarte cunoscută pentru proprietățile sale antivirale și antimicrobiene, scorțișoara stimulează funcționarea sistemului imunitar. Ajută cu succes la înlăturarea frisoanelor, iar combinată cu miere de albine, scorțișoara e un aliat prețios în lupta cu răceala și gripa.
- scorțișoara se clasează printre alimentele ce conțin cei mai multi antioxidanti. Ea ajută în lupta împotriva îmbătrânirii datorate stresului și redă strălucirea pielii obosite.

Încearcă o dimineață altfel, plină de energie, savoare și sănătate, toate combinate într-o ceașcă de cafea cu scorțișoară.

Vintage Pub

Marti, Joi, Vineri, Duminica
Muzica live pe terasa
cu formatia REVERANCE

Vineri & Sambata
petreceri incendiare
cu DJ de exceptie

Miercuri
muzica live (in interior)
cu Piti

Rezervari:
0771/ 737.267; / 0348442424
Str. Egalitatii, nr.45, Pitesti

www.vintage-pub.ro

Fructe care albesc în mod natural dinții

VARA ESTE UNUL DINTRE ANOTIMPURILE CARE NE OFERĂ MULTE BENEFICII MAI ALES PRIN BOGĂȚIA DE FRUCTE ȘI LEGUME. UNUL DINTRE MARILE SECRETE ALE SĂNĂTĂȚII ȘI A UNUI ZÂMBET DE SUCCES ESTE ACELA DE A FOLOSI RESURSELE NATURALE ÎN FAVOAREA NOASTRĂ. RITUALURILE DE ÎNGRIJIRE ALE DANTURII ȘI O RELAȚIE APROPIATĂ ȘI SINCERĂ CU MEDICUL DENTIST SUNT, DE ASEMENEA, ALTE SECRETE PENTRU UN ZÂMBET SĂNĂTOS.

Medicul dentist Dr. Taner Chemal încurajează ca obiceiurile de zi cu zi ale fiecărui pacient să implice și remedii naturale pentru o sănătate optimă a cavității orale. „Un măr pe zi va ține nu numai medicul departe, ci și dentistul!”. „Fructul de aur”, mărul, curăță și albește dinții - mestecatul mărului îndepărtează mecanic resturile alimentare și de placă bacteriană de pe și dintre dinți, stimulând totodată secreția de salivă și contribuind astfel la menținerea unui pH salivar neutru.

Dinții sunt ancorați în oasele maxilare – florizina, o substanță din compoziția mărului crește densitatea osoasă, iar borul, un alt ingredient conținut de mere, întărește oasele”, explică doctor Chemal. De asemenea, beneficii grozave pentru dinți putem obține și folosind căpșunile. Mai ales în ceea ce privește albirea: ”Grație acidului malic din conținutul căpșunilor, smaltul poate fi albit într-un mod natural! Striviți 2-3 căpșuni, amestecați pasta rezultată cu puțină apă minerală și aplicați conținutul pe suprafața dinților cu ajutorul unei periuțe dentare moi. După circa 5 minute periați dinții cu o periuță de consistență medie, clătiți gura și gata. Veți observa clar că dinții dvs sunt mai albi. (asigurați-vă că îndepărtați sâmburii mici ai căpșunilor dintre dinți cu ajutorul aței dentare)”, punctează dr. Chemal. Nu uitați că orice problemă stomatologică se poate rezolva cu ajutorul tehnicilor avangardiste și a tehnologiei de ultima oră. Aveți grijă de sănătatea dinților dumneavoastră pentru un zâmbet de succes.

Zâmbetul.
Accesoriul perfect.
Vino și probează
noua colecție
de tratamente pentru
un zâmbet strălucitor
de la Smile Design!
CLINICA DENTARA
Smile Design
CREATORI DE ZÂMBETE
www.smiledesign.com.ro
tel. 0752 233 334

ÎNTREȚINEM BUNA DISPOZIȚIE CU

Bancuri

» Anunț de ultimă oră: “Nu căutați femeia perfectă. Astăzi stau în casă!”

» Un bărbat sună la pompieri și zice speriat:
- Domnule, soacra mea vrea să se arunce de la etaj!
- Și care e problema?
- Nu se deschide fereastra!

» Înainte de înmormântare, soțul intră în cameră pentru a-și vedea soacra pentru ultima dată și bufnește în plâns.
Soția:
- De ce naiba plângi, n-ai plăcut-o pe mama niciodată!
Soțul:
- Știu, da’ mi s-a părut că mișcă!

» Unu’ încearcă încet, încet, să își cunoască mai bine noul coleg de celulă:
- Și esti căsătorit?
- Eu?! Eu sunt un tip care își iubește libertatea!

» La bacalaureat profesorii au dat elevilor ce susțin acest examen pentru proba scrisă Eminescu. Elevii, la rândul lor, l-au dat și ei pe Eminescu. Chiar știu să răspundă cu aceeași monedă. 500 de lei nu strică niciodată la buzunar...

» Într-un mall, un bărbat intră la frizer însoțit de-un băiețel. După ce i se face tratamentul complet - ras, spălat, tuns și manichiură îl suie pe băiețel pe scaun și-i spune frizerului:
- Trebuie să-mi cumpăr o cravată.
Vin imediat.
Când vede că a terminat de tuns băiețelul, însă tipul nu se întoarce, frizerul glumește:
- Se pare că tatăl tău te-a uitat aici. La care băiețelul răspunde:
- Ăla nu era tatăl meu. Eu mă jucam aici în față când el m-a luat de mână și mi-a spus:
„Haide fiule să ne tundem pe gratis!”

MARKER
media

DESCOPERĂ
creatorii de imagine
www.markermediapro.ro
MARKER

PUB &PIZZA

club 32

Vă așteptăm pe terasa noastră să urmăriți meciurile Campionatului Mondial de Fotbal !

La 3 beri Carlsberg draught cumpărate O primești pe a 4-a GRATIS!

Promoție valabilă în perioada 12 iunie - 13 iulie 2014.

www.club32.ro

Rezervări la tel.: 0248.612.612 Adresa: Str. Armand Călinescu Nr. 32

facebook.com/Club-32-Pitesti

PERLE BAC

CA ÎN FIECARE AN, LUCRĂRILE LA PROBA SCRISĂ LA LIMBA ROMÂNĂ DE LA BAC ABUNDĂ ÎN PERLE CARE DE CARE MAI AMUZANTE. PÂNĂ APAR "PERLELE 2014" ALE EXAMENULUI TOCMAI ÎNCHEIAT, VA PREZENTĂM O SELECȚIE A ANILOR TRECUȚI. LA SUBIECTUL LEGAT DE VIZIUNEA DESPRE LUME ÎNTR-UN TEXT POETIC APARȚINÂND LUI MIHAI EMINESCU, MAJORITATEA A ALES "LUCEAFĂRUL". IATĂ CE A IEȘIT:

- Cătălina a avut tupeul să-l refuze pe Luceafăr;
- Luceafărul, dornic de răzbunare, îi prinde pe cei doi îndrăgostiți și îi învăluie în ura pe care acesta a cuprins-o fiind trădat de Cătălina;
- Eminescu e cel mai mare romancier din literatura română, având poezii precum: Luceafărul...;
- Trăind în cercul vostru strâmb...

Alt elev a încercat să descifreze sensul poeziei "Floare albastră":
- Finețea petalelor și firavitatea florii reprezintă cât de delicate sunt femeile și că trebuie umblat cu grijă când le ținem în palme;

La primul subiect, unde au avut de explicat folosirea cratimei în secvența "câte-o", doi elevi au scris:
- rolul cratimei face o pauză între "câte" și numărul hârtiilor;
- rolul cratimei este de a evita iadul;

La cerința unde aveau de scris despre caracteristicile genului epic, un elev este de părere că "cele 2 trăsături ale genului epic sunt: oasele dureroase, personaje și epitetul "soarele rece".

Iar la textul argumentativ despre stilul de viață sănătos, e bine să știm că "majoritatea fructelor nu se consumă împreună cu legume, din cauza acidităților conținute de către amândouă".
- rolul verbelor la imperfect e să înțelegem că autorul era la început și nu scria chiar grozav. Mai târziu în opera artistică criticii au observat că totul a devenit perfect, mai ales verbele;
- solicit comisiei să ia în calcul că acest subiect este o capcană și să îi ajute pe elevi să nu cădem în ea;
- Propoziție cu expresia os: Când i-am zis că îmi trebuie mai mulți bani de buzunar, tata mi-a spus că ofticosu roade osu;
- În poezia "Leoaica tânără iubirea" autorul vede dragostea așa neliniștită și agitată ca un animal fioros înainte să se repeadă la prada lui;
- verbele la imperfect sunt împrumutate de poeți de la olteni că ei spun cu învățai, fusei, mâncai. Și au impresia că sunt mai șmecheri dacă le scriu în textele lor;
- nu înțeleg de ce avem poezie când toți copiii au zis că nu le place poezia. Doar așa ca să luăm note mici;
- promovarea stilului de viață sănătos este așa ca să mai facă unii niște bani, dar eu cred că ești sănătos când mănânci ce îți place. Mai repede mă îmbolnăvesc când mănânc ceva ce nu-mi place decât o shaorma.

www.facebook.com/Bistro27Pitesti

27 BISTRO

TELEFON 0727 82 85 01, 0248 63 01 61

ADRESA IC Bratianu, Nr. 27
langa tribunalul Arges si Hotel Alcadibo

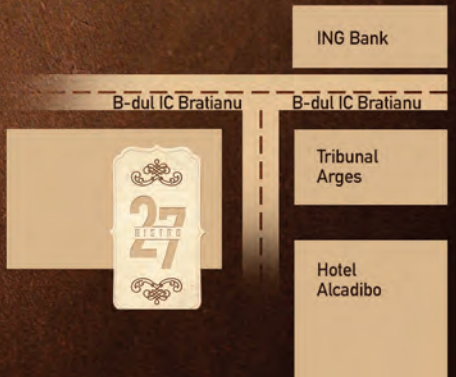

CINEMA CITY PITEȘTI

Calea București, nr. 36, tel. rezervări 0248 607 070
www.cinemacity.ro

4 - 10 IULIE

TITLU FILM ROMÂNĂ/ORIGINAL	Rating	Gen	Zile	DIMINEAȚA 10:00-13:00	DUPĂ-AMIAZĂ 13:00 - 17:00	SEARA 17:00 - 24:00
PREMIERĂ **THINK LIKE A MAN TOO /** NEBUNIE ÎN LAS VEGAS - DIGITAL	AG	CO	V, L - J		13:50, 16:00	18:10, 20:20, 22:30
			S - D	11:40	13:50, 16:00	18:10, 20:20, 22:30
TRANSFORMERS: EXTERMINAREA-3D **/**TRANSFORMERS: AGE OF EXTINCTION -3D	AP-12	AC, SF, AV	V, L - J		13:20, 16:30	19:40, 22:20
			S - D	11:30	13:20, 16:30	19:40, 22:20
22 JUMP STREET / O ALTĂ ADRESĂ DE POMINĂ - DIGITAL	AP-12	AC, CR, CO	V, L - J			17:10, 19:50, 22:10
			S - D	12:30		17:10, 19:50, 22:10
RIO 2 -3D **DUBLAT /** RIO 2 -3D DUBBED	AG	AV, AN	V - J		13:10	
CHEF - DIGITAL	N-15	CO	V - J		14:50	
TARZAN -3D **DUBLAT**	AG	AV, AN	V - J		13:00	
EDGE OF TOMORROW / EDGE OF TOMORROW: PRIZONIER ÎN TIMP 3D	AP-12	AC, SF	V - J			19:30, 21:50
LEGENDELE DIN OZ: ÎNTOARCEREA LUI DOROTHY 3D **DUBLAT/** LEGENDS OF OZ:DOROTHY'S RETURN -3D DUBBED	AG	AN, AV	S - D	11:00		
DIN GREȘEALĂ ÎMPREUNĂ-DIGITAL /BLENDED -DIGITAL	AG	CO	V - J		15:00	17:30, 20:00, 22:50
X-MEN:VIITORUL ESTE TRECUT-3D **/**X-MEN:DAYS OF FUTURE PAST -3D	N-15	AC, AV, SF	V - J		15:00	21:40
URMA SCAPĂ TURMA -DIGITAL /A MILLION WAYS TO DIE IN THE WEST -DIGITAL	N-15	CO	V - J			19:20
MALEFICENT -3D	AG	AN,F, M	V, L - J		15:20	17:20
			S - D	11:10	15:20	17:20
CUM SĂ ÎȚI DRESEZI DRAGONUL 2-3D **DUBLAT /**HOW TO TRAIN YOUR DRAGON 2 -3D DUBBED	AG	AV, AN, CO	V, L - J		14:40	17:00
			S - D	11:10	14:40	17:00

THINK LIKE A MAN TOO
NEBUNIE ÎN LAS VEGAS

Regia: Tim Story
Cu: Regina Hall, Kevin Hart, Michael Ealy, Taraji P. Henson, Adam Brody, Jerry Ferrara
Gen film: Comedie

Continuare a hitului comic din 2012, Think Like a Man Too ni-i arată pe eroi gata să se destrăbălăze în Las Vegas. Zeke, Dominic și Cedric sunt invitați la o petrecere a burlacilor de pomină, dar în calea distracției se vor afla chiar iubitele lor Candace, Kristen și Lauren, hotărâte să le arate că petrecerea burlăciților este încă și mai strașnică.

LEGENDA

AVENTURI AV | ACȚIUNE AC | ANIMAȚIE AN | COMEDIE CO | DRAMĂ DR | FANTASTIC FA | THRILLER TH | HORROR H

Euromall European shopping center
Zile și nopți
PORT.ro cinema tv teatru

BĂRBAȚII ADEVĂRAȚI DANSEAZĂ

NICK FROST RASHIDA JONES CHRIS O'DOWD și IAN McSHANE

CUCEREȘTE-O CU SALSA!

STUDIOCANAL BFI AND FILM4 PRESENT IN ASSOCIATION WITH ANTON CAPITAL ENTERTAINMENT S.C.A. A BIG TALK PICTURES PRODUCTION NICK FROST "CUBAN FURY" RASHIDA JONES CHRIS O'DOWD OLIVIA COLMAN KAYVAN NOVAK RORY KINNEAR ALEXANDRA ROACH AND IAN McSHANE NINA GOLD THEO PARK NICK ANGEL DANIEL PEMBERTON JANE WALKER ROSA DIAS DICK LUNN DICK POPE JONATHAN AMOS CHRIS DICKENS NICKY EARNSHAW CELIA RICHARDS DANIEL CHEESBROUGH MATTHEW JUSTICE NICK FROST RACHAEL PRIOR OLIVIER COURSON JENNY BORGARS DANNY PERKINS TESSA ROSS NICK FROST JON BROWN NIRA PARK JAMES BIDDLE JAMES GRIFFITHS

STUDIOCANAL FILM4 LOVEFILM4 DOLBY DECCA CUBAN FURY - THE SENSATIONAL SOUNDTRACK ALBUM - AVAILABLE ON DECCA RECORDS

DISTRIBUIT DE RO IMAGE FILM DISTRIBUTION www.roimage.ro /roimage2000

A.P.-12 Acordul părinților pt.copii sub 12 ani C.N.C.

DIN 11 IULIE 2014 LA CINEMA

ads ZU

LIAM NEESON

MILA KUNIS · ADRIEN BRODY · OLIVIA WILDE · JAMES FRANCO · MORAN ATIAS · MARIA BELLO · KIM BASINGER

OBSESIE
IUBIRE
TRĂDARE
MISTER

UN FILM DE PAUL HAGGIS

DRAGOSTE LA PERSOANA A TREIA

A SONY PICTURES CLASSICS RELEASE CORSAN PRESENTS A CORSAN AND HIGHWAY 61 FILMS PRODUCTION IN ASSOCIATION WITH VOLTEN LAILAPS PICTURES AND FILMFINANCE XII A FILM BY PAUL HAGGIS
"THIRD PERSON" LIAM NEESON MILA KUNIS ADRIEN BRODY OLIVIA WILDE JAMES FRANCO MORAN ATIAS MARIA BELLO KIM BASINGER CASTING BY ELAINE GRAINGER, CDG COSTUME DESIGNER SONDO MISHRA
MUSIC SERVICES PROVIDED BY AIR EDEL MUSIC BY DARIO MARIANELLI EDITOR JO FRANCIS PRODUCTION DESIGNER LAURENCE BENNETT DIRECTOR OF PHOTOGRAPHY GIAN FILIPPO CORTICELLI EXECUTIVE PRODUCERS FAHAR FAIZAAN
ANDREW DAVID HOPKINS GUY TANNAHILL NILS DUNKER ANATOLE TAUBMAN ARCADIY GOLUBOVICH TIMOTHY D. O'HAIR PRODUCED BY PAUL BREULS MICHAEL NOZIK PAUL HAGGIS
WRITTEN AND DIRECTED BY PAUL HAGGIS

SONY PICTURES CLASSICS

WWW.3RDPERSONMOVIE.COM WWW.SONYCLASSICS.COM

adevărul

DIN 4 IULIE 2014 LA CINEMA

DISTRIBUIT DE ROIMAGE ȘI P4M

ZORBA company

...alb cu aromă de primăvară, roze cu gust de seri de vară și roșu plin de caracter!
...dezvăluie simțurilor tale gustul și mirosul propriilor dorințe!
...nu doar un vin, ci un întreg recital al aromelor, amintirilor, poveștilor despre tine oricând și cu oricine îți va face plăcere...

COMENZI LA:

Zorba Company s.r.l.,

Com. Bradu, sat Geamăna, DN 65B -variantă Slatina, Tel: 0751/300.700

RECOMANDARE

Salată de pepene galben şi verde

» INGREDIENTE:
- Pepene galben - 750 g
- Pepene roşu - 750 g
- Struguri - 300 g
- Prune - 300 g
- Zahăr - 200 g
- Rom - 100 ml (sau coniac)
- Frişcă lichidă - 300 ml
- Scorţişoară pisată - 10 g

Pepenele este foarte aromat şi poate constitui baza pentru multe deserturi, aşa că savurează o salată de pepene galben şi verde, bogată în fibre şi vitamine.

» CUM SE PREPARĂ?

Alegi fructe bine coapte. Cureţi de coajă şi seminţe pepenii şi îi tai în cuburi. Speli strugurii, desprinzi boabele de pe ciorchine şi le laşi să se scurgă. Speli prunele, le opăreşti timp de 2 minute şi le cureţi de coajă, apoi le scoţi sâmburii şi le tai în sferturi. Amesteci toate fructele în salatieră cu zahărul, scorţişoara şi romul. Decorezi salata cu frişca bătută.

Taverna Teilor

...oaza ta de liniște și răcoare într-un oraș zgomotos și agitat...

Bistroul nostru te așteaptă cu delicatese ale bucătăriei internaționale și tradiționale românești, asezonate cu vinuri reci și cocktail-uri răcoritoare

VINEREA
Muzică Live

La prânz nu trebuie să ratezi business lunch-ul la numai 15 lei

FIFA WORLD CUP Brasil

În perioada 12 iunie - 13 iulie
Vizionare **Campionatul Mondial de Fotbal Brazilia**
pe videoproiector

Str. Teilor, nr.33 bis ; Tel.: 0348/457.775 , 0736/543.210

HTC PROMITE UPDATE LA VERSIUNEA ANDROID L PENTRU ÎNTREAGA SERIE DE TELEFOANE HTC ONE

Următoarea versiune Android L va fi livrată întregii serii de telefoane HTC One în termen de 90 zile de la finalizarea build-ului oficial pentru tablete şi telefoane Nexus.

Referită deocamdată cu numele Android L, următoarea versiune de Android ar putea primi în cele din urmă un alt nume de scenă (ex. Lollipop) şi număr de versiune raportat la ediţiile Android de până acum. Disponibilă deocamdată în versiune Developer Preview, Android L se face remarcat prin introducerea unui nou concept de interfaţă numit Material Design, în care butoanele si selecţiile din meniuri sunt evidenţiate tridimensional, folosind umbre generate în timp real şi efecte de elevaţie. În plus, au fost refăcute secţiuni importante cum ar fi meniul de apelare şi lista de notificări, accesibilă acum şi din Lockscreen. Alte optimizări mai puţin vizibile sporesc performanţa aplicaţiilor de Android.

Potrivit HTC, utilizatorii de telefoane din seria One (M8 şi modelul M7 de anul trecut) se vor putea bucura de noua versiune Android în termen de 90 zile după ce Google va furniza companiei varianta finală de software. În plus vor primi update şi alte câteva telefoane HTC (posibil modele din seria Desire).

paradigma teknik

DiGiCo

DiGiCo seria Broadcast și Teatru

Paradigma Teknik oferă în exclusivitate în România gama sistemelor digitale pentru producție live audio de la DiGiCo. Seria DiGiCo Broadcast și Teatru – SD7, SD5, SD9, SD10, SD11 – a fost dezvoltată specific pentru aplicațiile TV, Radio, OB Van și pentru lumea teatrului, operei și musicals.

Un număr impresionant de până la 448 canale audio pot fi distribuite prin cablu optic redundant la distanțe mari cu o latență extrem de redusă și o calitate a semnalului de până la 192 KHz într-o rețea cu multiple console în diferite locații.

DiGiCo Broadcast echipează studiourile faimoaselor posturi de televiziune BBC, Sky Sports, NBC, Fox și a controlat transmisia audio a unor mega-evenimente printre care se numără Jocurile Olimpice, Super Bowl, Grammy Awards, Brit Awards, Montreaux Jazz Festival.

DiGiCo Teatru echipează scene faimoase ale lumii printre care se numără Metropolitan Opera New York, Covent Garden Londra dar și majoritatea spectacolelor musicals pe Broadway și West End.

Paradigma Teknik asigură în România întreg suportul post-achiziție – instalare, implementare, training, service – pentru gama sistemelor DiGiCo.

Pentru mai multe detalii vă așteptăm la showroom-ul Paradigma din strada Avram Iancu, 30A, Otopeni, Jud. Ilfov. - 075100
Tel : +4021 352 2594 | +40372.752.521 | Fax : +4021 352 2602; www.paradigmagroup.ro www.facebook.com/ParadigmaDigitalCentre

Unghii moi sau striate – remediile naturale rezolvă problema!

UNGHIA ESTE ALCĂTUITĂ, LA FEL CA FIRUL DE PĂR, DIN CHERATINĂ. ACESTA ÎI CONFERĂ DURITATE ŞI SOLIDITATE. 20% DINTRE FEMEI SE PLÂNG DE UNGHII CASANTE, PREA FINE, FRAGILE, MOI ORI STRIATE. PRINCIPALA CAUZĂ O REPREZINTĂ TREBURILE CASNICE, DAR DE VINĂ ESTE ŞI ÎMBĂTRÂNIREA UNGHIEI: CU TIMPUL, UNGHIA SE STRIAZĂ PE LUNGIME, SE DESHIDRATEAZĂ ŞI DEVINE MAI FRAGILĂ. STRIAŢIILE ÎNCEP SĂ APARĂ DE LA 35-40 DE ANI.

Lacurile protectoare pe bază de siliciu pot ajuta la întărirea unghiei şi pot elimina striaţiile longitudinale. Lăcuirea uşoară a suprafeţei unghiei poate ascunde unele neregularităţi, iar unghia poate să fie rehidratată masându-i suprafaţa cu cremă. Atenţie! Indiferent de produsele alese pentru tratarea unghiilor, nu uita să porţi mănuşi de protecţie atunci când faci menajul. Pentru a întări unghiile fragile, foloseşte un amestec dintr-o linguriţă de ulei de măsline şi câteva picături de suc de lămâie. Acesta trebuie masat pe suprafaţa unghiilor şi lăsat să fie absorbit în profunzime, după ce mâinile au fost introduse în mănuşi de bumbac.

Şi infuziile sunt benefice sănătăţii unghiilor: toarnă o cană de apă fiartă peste o linguriţă de frunze uscate de muşeţel şi mentă, lasă să se infuzeze, apoi înlătură frunzele. Apa se amestecă apoi cu o jumătate de ulei de măsline şi 2 linguri de făină de grâu. Masca astfel rezultată se aplică pe unghii şi se lasă să acţioneze pentru o jumătate de oră, apoi se clăteşte cu apă caldă.

nu e ca şi cum am divulga replica ta
celebră din '87 pentru agăţat pe

"lady in red"

Noi doar lăsăm melodia să curgă.

magicfm
Muzica inimii tale
Fiecare amintire are melodia ei.
La Magic FM le asculţi pe toate.

Think like a
MAN
T
Nebunie în Las Vegas
MICHAEL EALY
JERRY FERRARA
MEAGAN GOOD
REGINA HALL
TARAJI P. HENSON
TERRENCE J
ROMANY MALCO
WENDI McLENDON-COVEY
GARY OWEN
GABRIELLE UNION
LA LA ANTHONY
și KEVIN HART
FACEȚI PARIURILE!
DIN 4 IULIE 2014
LA CINEMA
SONY
DISTRIBUIT DE

ÎNTREȚINEM BUNA DISPOZIȚIE CU

Bancuri

Un bărbat urât intră în barul local, cu un zâmbet... mai mult rânjet mare pe față.
- De ce ești atât de fericit? îl întreabă barmanul.
- Ei bine, o să-ți povestesc, răspunde urâtul. Știi, eu locuiesc în apropierea căii ferate. Când m-am întors acasă noaptea trecută am observat că o femeie tânără este legată de șine, ca în filme. Desigur, am mers acolo și am eliberat-o din legături și am dus-o la mine acasă. Și ca să nu mai lungim vorba, am avut parte de ceva deosebit – am făcut dragoste toată noaptea, peste tot în casă, când eu deasupra, când ea, în toate pozițiile imaginabile!
- Fantastic! exclamă barmanul. Ești un norocos. Și era frumoasă?
- Nu știu, că nu i-am găsit capul.

La birou, un bărbat vine în fiecare zi la colega sa de birou, se așează foarte aproape de ea, trage cu putere aer în piept și îi spune cât de frumos îi miroase părul. Zi de zi același lucru timp de o săptămână, până când tânăra colegă nu mai suportă și se duce la superiorul său și se plânge acestuia; îi spune ce face în fiecare zi colegul său și că vrea să depună o plângere împotriva acestuia pentru hărțuire sexuală. Șeful mirat întreabă:
- Dar cum poate să fie hărțuire sexuală faptul că îți spune că părul tău miroase frumos?
Femeia răspunde:
- Păi, este pitic!

C.A.R. ARO I.F.N.
Câmpulung Muscel
Acordă CREDITE
în condiții avantajoase!
Str.N. Vodă nr. 164 bis, Casa Sindicatelor
(Clubul ARO) - etaj 1, camera 12
Telefon 0248.511.606

GARANA JAZZ FESTIVAL 2014

10-13 IULIE

EDIȚIA 18

MARIUS NESET QUARTET
ANDY SHEPPARD TRIO LIBERO
DAVE DOUGLAS RIVERSIDE QUARTET
ADAM BAŁDYCH IMAGINARY QUARTET

ULF WAKENIUS BAND
ARVE HENRIKSEN BAND
JOEY DEFRANCESCO TRIO
ELENA MÎNDRU FINNECTION

TIBERIAN / DAHLGREN / BETSCH
"BOTH SIDES OF THE RIVER"
PEDRO NEGRESCU TRIO
THE CRIMSON PROJEKCT
KIMMO POHJONEN

TOM HARRELL COLORS OF A DREAM
WITH ESPERANZA SPALDING
MIKE STERN / BILL EVANS BAND
JAZZYBIT * STIAN WESTERHUS

zile și nopți DE VIAȚĂ URBANĂ

CONSILIUL JUDEȚEAN Caraș Severin
Consiliul Județean Timiș
Primaria Reșița
INSTITUTUL CULTURAL ROMÂN
simbol
LUPOTOURING
FILDAS TRADING
SILVA
BRD
DWC
OCLINICA
FLEXTRONICS
EGERIA
KATHREIN
CEZ GROUP

PREMIILE BET AWARDS

Anul acesta, Beyoncé și Pharrell Williams au fost marii câștigători ai premiilor Black Entertainment Television Awards (BET Awards): cei doi au câștigat titlurile de cei mai buni artiști R&B. Totodată, Pharrell a mai luat premiul pentru cel mai bun video al anului, în timp ce frumoasa Beyoncé a primit distincția pentru cea mai bună colaborare, alături de JAY Z, cu piesa"Drunk In Love".
Alți câștigători din cadrul premiilor BET au fost Drake – cel mai bun artist Hip Hop, Nicki Minaj - cea mai bună artistă Hip Hop, Lupita Nyong'o - cea mai bună actriță și Chiwetel Ejiofor – cel mai bun actor. Nu în ultimul rând, premiul pentru cel mai bun film a fost câștigat de „12 ani de sclavie" ("12 Years a Slave"), film care a fost distins cu premiul OSCAR, la aceeași categorie.

LIONEL RICHIE, PREMIU SPECIAL LA BET

Iubitul cântăreț de muzică soul Lionel Richie a primit o distinctie specială în cadrul ceremoniei de decernare a premiilor BET Awards, pentru întreaga sa carieră. Lionel Richie s-a lansat pe piața muzicală în urmă cu 30 de ani, iar de atunci a lansat 11 albume vândute în milioane de copii. În timpul discursului ținut la BET Awards, Lionel Richie a ținut să le mulțumească fanilor, dar și tuturor celor care i-au adus critici și care l-au ambiționat să-și perfecționeze stilul muzical. Cântărețul a mai spus că tocmai piesele despre care i s-a spus că vor aduce sârșitul carierei sale, l-au propulsat pe primele locuri ale topurilor muzicale.

VEDETE

ROBIN THICKE, ROMANTIC ÎN TIMPUL UNUI SPECTACOL

Deși s-au despărțit acum aproape jumătate de an, Robin Thicke încă plânge după fosta soție și încearcă din răsputeri să o readucă în viața sa. Deși au anunțat în lumea februarie că au stabilit de comun acord să se despartă, Robin nu se oprește din a-i arăta fostei soții că nu a uitat-o. Ultima încercare a artistului de a o convinge pe frumoasa Paula Patton să îi mai dea o șansă a avut loc chiar în cadrul evenimentului BET Awards unde Robin i-a dedicat o piesă specială fostei sale soții: Forever Love to Paula. Publicul a fost impresionat cu siguranță, dar o fi avut același effect și asupra Paulei? Sau o fi fost un pic prea mult faptul că numele Paulei era scris mare pe un ecran de pe scenă?

zile și nopți

EDIȚIA de PITEȘTI
apare bilunar - gratuit, nr. 13 (273) 4 - 17 iulie 2014

Editată de: S.C. MARKER & SENZZO MEDIA S.R.L

Contact:
e-mail: pitesti@zilesinopti.ro
website: http://pitesti.zilesinopti.ro/
fb: www.facebook.com/zilesinoptiPitesti

Director Marketing: Alina Balmuș
tel. 0746.025.075
Publicitate: Andreea ANDREI
tel. 0755.020.572; pitesti@zilesinopti.ro
Director Rețea: Marius Vâlsănescu
marius.valsanescu@zilesinopti.ro
Contabilitate: Raluca Brok
raluca@zilesinopti.ro
Financiar: Mihaela Anuțoiu
mihaela.anutoiu@zilesinopti.ro
Distribuție: tel. 0753.706.735

Dacă doriți să semanalți un eveniment: e-mail office@zilesinopti.ro. Redacția nu își asumă responsabilitatea pentru modificările survenite ulterior.

Publicitate națională
Valentin Pușcașu,
Senior Sales Manager
valentin.puscasu@wonderfulmedia.ro

Edițiile Zile și nopți în România: 330.000 exemplare lunar.

Săptămânale: București, Cluj, Iași, Timișoara/Arad.

Bilunare: Brașov (Poiana Brașov, Valea Prahovei, Bran-Moeciu), Sibiu (Mediaș), Bacău/Piatra Neamț/Roman, Baia Mare, Satu Mare, Galați/Brăila, Oradea (Felix, 1Mai), Ploiești (Câmpina, Breaza), Pitești, Bistrița, Suceava (Rădăuți), Vâlcea.

Audi
Vorsprung durch Technik

Audi Q3 acum la 21.900 Euro*

Bonus financiar 1200 Euro*
și dobânzi reduse prin Audi Finance

Beneficiază de oferta specială pentru Audi Q3 1.4 TFSI, 150 CP.
Selecție dotări: faruri Xenon plus, senzor de lumină și de ploaie, jante aliaj, Parking Control, scaune față încălzite, volan îmbrăcat în piele, instalație de climatizare automată și interfață Bluetooth.

Euro Tehno Group, dealer Audi
Bulevardul Petrochimiștilor, nr. 34A, tel. 0248 607 407, www.eurotehnogroup.ro

* Prețul nu include TVA
* Oferta se supune unor termene și condiții.
Mașina din imagine este cu titlu de prezentare.
Audi Finance - Powered by Porsche Finance Group

KISS fm
Ascultă doar HITURI!

zile și nopți

sunrise
BEACH
RESORT

INVITAT SPECIAL

EMIL LASSARIA

SHOW LASER UNIC
SPUMA PARTY

ÎN FIECARE JOI

BUDEASA MARE • TEL.: 0743 66 15 16

FACEBOOK.COM/SUNRISE.BEACH.10